



# DIÁRIO OFICIAL

## MUNICÍPIO DE CONDE

Nº 2.290

Conde, 09 de outubro de 2023.

CRIADO PELA LEI 156/95.

### ATOS DO PODER EXECUTIVO

#### GABINETE DA PREFEITA

**Lei 1210/2023**

(Projeto de Lei nº 029/2023 – Autoria: Poder Executivo)

**ALTERA DISPOSITIVOS E ANEXOS DA LEI Nº 1.148/2022, APÓS ALTERAÇÕES DA LEI 1.196/2023, QUE DISPÕE SOBRE A ESTRUTURA ORGANIZACIONAL DA PREFEITURA MUNICIPAL DE CONDE, E DÁ OUTRAS PROVIDÊNCIAS.**

A **Prefeita Constitucional do Município de Conde**, no uso de suas atribuições que lhe são conferidas pelo artigo 60, inciso I, da Lei Orgânica do Município de Conde, Estado da Paraíba faz saber o que o Poder Legislativo aprovou e eu sanciono a seguinte Lei:

**Art. 1º** - Altera a redação do artigo 6º do Capítulo III da Lei nº 1.148 de 21 de setembro de 2022, que passa a vigor com a seguinte redação:

#### **CAPÍTULO III**

##### **DA ESTRUTURA DE CARGOS COMISSIONADOS**

"Art.6º Para o pleno funcionamento da Estrutura Organizacional prevista nesta Lei fica definida a seguinte estrutura de cargos comissionados:

I. Cargos de Direção Superior - CADS, correspondendo aos cargos que exercem o comando das diversas Secretarias e Órgãos que integram a estrutura organizacional do Município;

II. Cargos de Assessoramento Superior – CAAS, correspondendo aos cargos que têm por finalidade prestar assessoramento técnico, jurídico e especializado ao Chefe do Poder Executivo e aos Secretários Municipais;

III. Cargos de Gerenciamento - CAGE, correspondendo aos cargos de gerenciamento dentro da Estrutura Organizacional do Município;

IV. Cargos de Assessoramento Gerencial - CAAG, correspondendo aos cargos de assessoramento aos gerentes e subgerentes.

V. Cargos de Suporte Estrutural - CASE, correspondendo aos cargos de apoio operacional as diversas unidades da estrutura administrativa da prefeitura;

VI. Cargos de Direção Escolar e Creche - CADE, compreendendo os cargos de direção de escolas e creches;

VII. Cargos da Guarda Municipal - CAGM, correspondendo aos

VIII. Cargos de comando da Guarda Civil Municipal.

§ .....

(...)

**Art. 2º** - Altera a redação do artigo 8º, inciso III, alínea "a" do Capítulo IV da Lei nº 1.148 de 21 de setembro de 2022, que passa a vigor com a seguinte redação:

#### **CAPÍTULO IV**

##### **DA ORGANIZAÇÃO DO PODER EXECUTIVO MUNICIPAL**

"Art.8º .....

(...)

**III. NÍVEL DE ASSESSORAMENTO**, composto pelos seguintes órgãos:

**a. Secretaria de Municipal Gestão Governamental e Articulação Política - SEGAP**, cujo Organograma e respectivos cargos comissionados constam nos Anexos VII e VIII, está integrada pelas seguintes unidades administrativas:

1. Gabinete do Secretário Municipal de Gestão Governamental e Articulação Política;

2. Gabinete do Secretário Executivo de Gestão Governamental e Articulação Política;

3. Assessoria Técnica;

4. Secretaria de Gabinete;

5. Gerência Executiva da Juventude:

a. Núcleo da Juventude Urbana;

b. Núcleo da Juventude Rural. Retirar da SEGAP e incluir na SEJER

6. Gerência Executiva do Orçamento Democrático- ODM:

a. Subgerência de Planejamento do Orçamento Democrático Municipal:

1. Núcleo de Gestão da Informação do ODM;

2. Núcleo de Articulação Municipal do ODM.

7. Gerência Executiva da Diversidade Humana:

a. Núcleo de Defesa das Minorias;

b. Núcleo de Defesa da Igualdade Racial e Populações Tradicionais;

c. Núcleo de Defesa da Pessoa com Deficiência.

8. Gerência Executiva das Mulheres:

a. Núcleo de Enfrentamento da Violência Contra a Mulher;

b. Núcleo da Divisão de Renda e Profissionalização das Mulheres.

9. Gerência Executiva de Apoio aos Povos Indígenas"

(...)

**Art. 3º** Ficam alterados os Anexos II, IV, VII, VIII, X, XVI, XVIII, XX, XXII, XXVI, XXVIII, XXXIII, XXXV e XXXIX da Lei nº 1.148 de 21 de setembro de 2022, que sofreu alteração pela Lei nº 1.196/2023, na forma disposta no Anexo I desta Lei.

**Art. 4º** As despesas decorrentes da aplicação desta Lei correrão às custas do orçamento vigente.

**Art. 5º** Esta Lei entra em vigor na data de sua publicação.

Conde, 09 de outubro de 2023.



**KARLA PIMENTEL**  
Prefeita de Conde

# ANEXOS

**ANEXO I**  
**ALTERAÇÕES DOS ANEXOS DA LEI Nº 1.148/2022**

**ANEXO II DA LEI Nº 1.148/2022**  
**ESTRUTURA DE CARGOS COMISSIONADOS PREVISTA NO ART. 6º**

| NATUREZA DO CARGO                         | SIMBOLO  | VENCIMENTO / SUBSÍDIO | GRATIFICAÇÃO DE REPRESENTAÇÃO | TOTAL    |
|---|----------|-----------------------|-------------------------------|----------|
| CARGOS DE DIREÇÃO SUPERIOR - CADS         | CADS - 1 | 6.780,00              | -                             | 6.780,00 |
|   | CADS - 2 | 2.400,00              | 2.400,00                      | 4.800,00 |
| CARGOS DE ASSESSORAMENTO SUPERIOR - CAAS  | CAAS - 1 | 2.900,00              | 2.900,00                      | 5.800,00 |
|   | CAAS - 2 | 1.650,00              | 1.650,00                      | 3.300,00 |
|   | CAAS - 3 | 1.250,00              | 1.250,00                      | 2.500,00 |
|   | CAAS - 4 | 900,00                | 900,00                        | 1.800,00 |
|   | CAAS - 5 | 750,00                | 750,00                        | 1.500,00 |
|   | CAAS - 6 | 650,00                | 650,00                        | 1.300,00 |
| CARGOS DE GERENCIAMENTO - CAGE            | CAGE -1  | 1.650,00              | 1.650,00                      | 3.300,00 |
|   | CAGE -2  | 1.400,00              | 1.400,00                      | 2.800,00 |
|   | CAGE -3  | 1.000,00              | 1.000,00                      | 2.000,00 |
|   | CAGE -4  | 900,00                | 900,00                        | 1.800,00 |
|   | CAGE -5  | 750,00                | 750,00                        | 1.500,00 |
| CARGOS DE ASSESSORAMENTO GERENCIAL - CAAG | CAAG - 1 | 1.500,00              | 1.500,00                      | 3.000,00 |
|   | CAAG - 2 | 1.000,00              | 1.000,00                      | 2.000,00 |
|   | CAAG - 3 | 750,00                | 750,00                        | 1.500,00 |
| CARGOS DE SUPORTE ESTRUTURAL - CASE       | CASE-1   | 900,00                | 900,00                        | 1.800,00 |
|   | CASE-2   | 800,00                | 800,00                        | 1.600,00 |
|   | CASE-3   | 700,00                | 700,00                        | 1.400,00 |
| CARGOS DE DIREÇÃO ESCOLAR - CADE          | CADE-1   | 1.000,00              | 1.000,00                      | 2.000,00 |
|   | CADE-2   | 950,00                | 950,00                        | 1.900,00 |
|   | CADE-3   | 850,00                | 850,00                        | 1.700,00 |
|   | CADE-4   | 800,00                | 800,00                        | 1.600,00 |
|   | CADE-5   | 650,00                | 650,00                        | 1.300,00 |
| CARGOS DA GUARDA MUNICIPAL - CAGM         | CAGM-I   | -                     | 2.000,00                      | 2.000,00 |
|   | CAGM-2   | -                     | 1.800,00                      | 1.800,00 |
|   | CAGM-3   | -                     | 1.200,00                      | 1.200,00 |

**ANEXO IV DA LEI Nº 1.148/2022****CARGOS COMISSIONADOS DO GABINETE DO PREFEITO**

| <b>CARGO</b>   | <b>SÍMBOLO</b> | <b>QUANTIDADE</b> |
|--|----------------|-------------------|
| COMANDANTE DA GUARDA CIVIL MUNICIPAL                             | CAGM-1         | 1                 |
| SUBCOMANDANTE DA GUARDA CIVIL MUNICIPAL                          | CAGM-2         | 1                 |
| CORREGEDOR DA GUARDA CIVIL MUNICIPAL                             | CAGM-3         | 1                 |
| OUVIDOR DA GUARDA CIVIL MUNICIPAL                                | CAGM-3         | 1                 |
| CHEFE DO GABINETE DO PREFEITO                                    | CAAS-1         | 1                 |
| CHEFE DO CERIMONIAL  | CAAS-3         | 1                 |
| ASSESSOR ESPECIAL DO GABINETE DO PREFEITO                        | CAAS-1         | 5                 |
| ASSESSOR DE GABINETE DO PREFEITO                                 | CAAS-3         | 5                 |
| SECRETÁRIO PARTICULAR DO GABINETE DO PREFEITO                    | CAAS-3         | 1                 |
| SECRETÁRIO AUXILIAR DO GABINETE DO PREFEITO                      | CAAS-4         | 2                 |
| AGENTE CONDUTOR DE VEÍCULOS                                      | CAAS-5         | 3                 |
| GERENTE EXECUTIVO DE MOBILIDADE E TRÂNSITO                       | CAGE-1         | 1                 |
| CHEFE DO NÚCLEO DE ENGENHARIA E SINALIZAÇÃO                      | CAGE-4         | 1                 |
| CHEFE DO NÚCLEO DE FISCALIZAÇÃO DE TRÁFEGO E ADMINISTRAÇÃO       | CAGE-4         | 1                 |
| CHEFE DO NÚCLEO DE EDUCAÇÃO NO TRÂNSITO                          | CAGE-4         | 1                 |
| CHEFE DO NÚCLEO DE CONTROLE E ANÁLISE DE ESTATÍSTICA DE TRÂNSITO | CAGE-4         | 1                 |
| ASSESSOR OPERACIONAL I   | CASE-1         | 2                 |
| ASSESSOR OPERACIONAL II  | CASE-2         | 2                 |
| ASSESSOR OPERACIONAL III   | CASE-3         | 2                 |
| <b>TOTAL</b>   |                | <b>33</b>         |

**ANEXO VII DA LEI Nº 1.148/2022**  
**ORGANOGRAMA DA SECRETARIA MUNICIPAL DE GESTÃO GOVERNAMENTAL E ARTICULAÇÃO POLÍTICA-  
SEGAP**

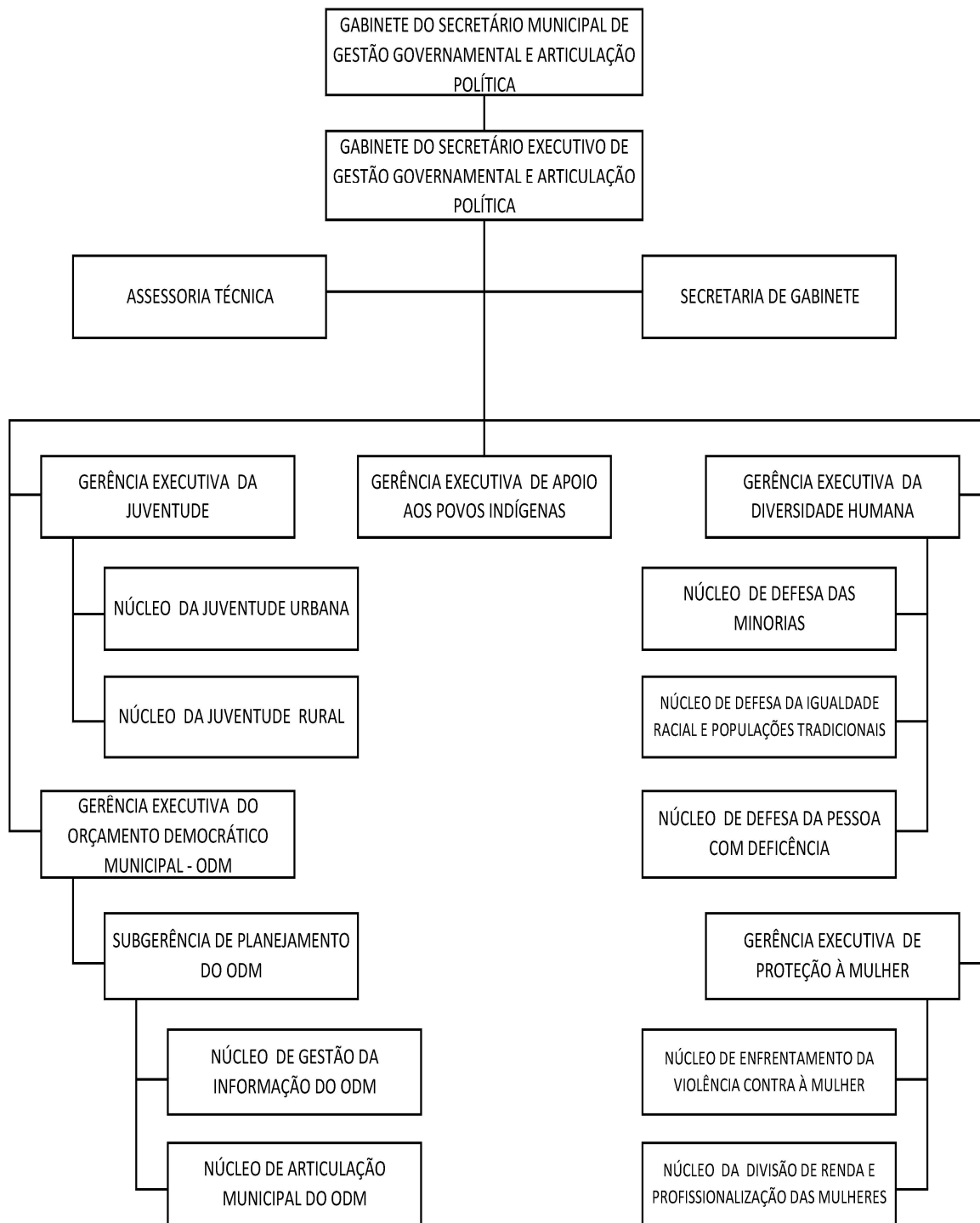

**ANEXO VIII DA LEI Nº 1.148/2022****CARGOS COMISSIONADOS DA SECRETARIA DE GESTÃO GOVERNAMENTAL E ARTICULAÇÃO POLÍTICA**

| CARGO   | SÍMBOLO | QUANTIDADE |
|---|---------|------------|
| SECRETÁRIO MUNICIPAL DE GESTÃO GOVERNAMENTAL E ARTICULAÇÃO POLÍTICA                 | CADS-1  | 1          |
| SECRETÁRIO EXECUTIVO DE GESTÃO GOVERNAMENTAL E ARTICULAÇÃO POLÍTICA                 | CADS-2  | 1          |
| ASSESSOR TÉCNICO  | CAAS-3  | 3          |
| SECRETÁRIO DE GABINETE DA SECRETARIA DE GESTÃO GOVERNAMENTAL E ARTICULAÇÃO POLÍTICA | CAAS-5  | 1          |
| AGENTE CONDUTOR DE VEÍCULOS   | CAAS-5  | 1          |
| GERENTE DE EXECUTIVO DE JUVENTUDE   | CAGE-1  | 1          |
| CHEFE DO NÚCLEO DE JUVENTUDE URBANA   | CAGE-4  | 1          |
| CHEFE DO NÚCLEO DE JUVENTUDE RURAL  | CAGE-4  | 1          |
| GERENTE EXECUTIVO DO ORÇAMENTO DEMOCRÁTICO MUNICIPAL - ODM                          | CAGE-1  | 1          |
| SUBGERENTE DE PLANEJAMENTO DO ODM   | CAGE-3  | 1          |
| CHEFE DO NÚCLEO DE GESTÃO DA INFORMAÇÃO DO ODM                                      | CAGE-4  | 1          |
| ARTICULADORES DO ORÇAMENTO DEMOCRÁTICO  | CAGE-4  | 4          |
| GERENTE EXECUTIVO DA DIVERSIDADE HUMANA   | CAGE-1  | 1          |
| CHEFE DO NÚCLEO DE DEFESA DAS MINORIAS  | CAGE-4  | 1          |
| CHEFE DO NÚCLEO DE DEFESA DA IGUALDADE RACIAL E POPULAÇÕES TRADICIONAIS             | CAGE-4  | 1          |
| CHEFE DO NÚCLEO DE DEFESA DA PESSOA COM DEFICIÊNCIA                                 | CAGE-4  | 1          |
| GERENTE EXECUTIVO DE PROTEÇÃO À MULHER  | CAGE-1  | 1          |
| CHEFE DO NÚCLEO DE ENFRENTAMENTO DA VIOLÊNCIA CONTRA A MULHER                       | CAGE-4  | 1          |
| CHEFE DO NÚCLEO DA DIVISÃO DE RENDA E PROFISSIONALIZAÇÃO DAS MULHERES               | CAGE-4  | 1          |
| GERENTE EXECUTIVO DE APOIO AOS POVOS INDÍGENAS                                      | CAGE-1  | 1          |
| ASSESSOR OPERACIONAL I  | CASE-1  | 1          |
| TOTAL   |         | 26         |

**ANEXO X DA LEI Nº 1.148/2022****CARGOS COMISSIONADOS DA SECRETARIA MUNICIPAL DE COMUNICAÇÃO SOCIAL**

| CARGO  | SÍMBOLO | QUANTIDADE |
|--|---------|------------|
| SECRETÁRIO MUNICIPAL DE COMUNICAÇÃO SOCIAL                 | CADS-1  | 1          |
| SECRETÁRIO EXECUTIVO DE COMUNICAÇÃO SOCIAL                 | CADS-2  | 1          |
| SECRETÁRIO DE GABINETE DA SECRETARIA DE COMUNICAÇÃO SOCIAL | CAAS-5  | 1          |
| ASSESSOR TÉCNICO   | CAAS-3  | 3          |
| AGENTE CONDUTOR DE VEÍCULOS                                | CAAS-5  | 1          |
| GERENTE DE COMUNICAÇÃO POPULAR                             | CAGE-2  | 1          |
| GERENTE DE MARKETING E PROGRAMAS                           | CAGE-2  | 1          |
| GERENTE DE CONTEÚDOS                                       | CAGE-2  | 2          |
| ASSESSOR OPERACIONAL I                                     | CASE-1  | 2          |
| ASSESSOR OPERACIONAL II                                    | CASE-2  | 2          |
| ASSESSOR OPERACIONAL III                                   | CASE-3  | 2          |
| TOTAL  |         | 17         |

**ANEXO XVI DA LEI Nº 1.148/2022, ALTERADA PELA LEI Nº 1.196/2023****CARGOS COMISSIONADOS DA SECRETARIA MUNICIPAL DE PLANEJAMENTO**

| CARGO  | SÍMBOLO | QUANTIDADE |
|--|---------|------------|
| SECRETÁRIO MUNICIPAL DE PLANEJAMENTO                 | CADS-1  | 1          |
| SECRETÁRIO EXECUTIVO DE PLANEJAMENTO                 | CADS-2  | 1          |
| ASSESSOR TÉCNICO                                     | CAAS-3  | 3          |
| SECRETÁRIO DE GABINETE DA SECRETARIA DE PLANEJAMENTO | CAAS-5  | 1          |
| AGENTE CONDUTOR DE VEÍCULOS                          | CAAS-5  | 1          |
| GERENTE EXECUTIVO DE HABITAÇÃO                       | CAGE-1  | 1          |
| SUBGERENTE DE CONVÊNIOS                              | CAGE-3  | 1          |
| GERENTE EXECUTIVO DE CONTROLE URBANO                 | CAGE-1  | 1          |
| GERENTE EXECUTIVO DE ORÇAMENTOS                      | CAGE-1  | 1          |
| SUBGERENTE DE CADASTRO TÉCNICO                       | CAGE-3  | 1          |
| GERENTE EXECUTIVO DE PLANEJAMENTO TERRITORIAL        | CAGE-1  | 1          |
| SUBGERENTE DE REGULARIZAÇÃO FUNDIÁRIA                | CAGE-3  | 1          |
| SUBGERENTE DE GEOPROCESSAMENTO                       | CAGE-3  | 1          |
| ASSESSOR OPERACIONAL I                               | CASE-1  | 2          |
| TOTAL  |         | 17         |

**ANEXO XVIII DA LEI Nº 1.148/2022****CARGOS COMISSIONADOS DA SECRETARIA DE ADMINISTRAÇÃO**

| <b>CARGO</b>  | <b>SÍMBOLO</b> | <b>QUANTIDADE</b> |
|---|----------------|-------------------|
| SECRETÁRIO MUNICIPAL DE ADMINISTRAÇÃO                 | CADS-1         | 1                 |
| SECRETÁRIO EXECUTIVO DE ADMINISTRAÇÃO                 | CADS-2         | 1                 |
| ASSESSOR TÉCNICO                                      | CAAS-3         | 3                 |
| ASSESSOR DE GABINETE                                  | CAAS-3         | 3                 |
| PRESIDENTE DE COMISSÃO DE CONTRATAÇÃO                 | CAAS-2         | 1                 |
| MEMBROS DE COMISSÕES DE CONTRATAÇÃO                   | CAAS-3         | 6                 |
| PREGOEIROS  | CAAS-3         | 3                 |
| SECRETÁRIO DE GABINETE DA SECRETARIA DE ADMINISTRAÇÃO | CAAS-5         | 1                 |
| PRESIDENTE DE COMISSÃO DE PROCESSO ADMINISTRATIVO     | CAAS-3         | 1                 |
| AGENTE CONDUTOR DE VEÍCULOS                           | CAAS-5         | 3                 |
| GERENTE EXECUTIVO DE GESTÃO DE PESSOAS                | CAGE-1         | 1                 |
| SUBGERENTE DE FOLHA DE PESSOAL                        | CAGE-3         | 1                 |
| SUBGERENTE DE CADASTRO E DESEMPENHO DO SERVIDOR       | CAGE-3         | 1                 |
| GERENTE EXECUTIVO DE ADMINISTRAÇÃO                    | CAGE-1         | 1                 |
| SUBGERENTE DE PATRIMÔNIO                              | CAGE-3         | 1                 |
| SUBGERENTE DE COMPRAS                                 | CAGE-3         | 1                 |
| SUBGERENTE DE ALMOXARIFADO                            | CAGE-3         | 1                 |
| SUBGERENTE DE TECNOLOGIA DA INFORMAÇÃO                | CAGE-3         | 1                 |
| GERENTE EXECUTIVO DE CONTRATOS E CONVÊNIOS            | CAGE-1         | 1                 |
| GERENTE EXECUTIVO DO NÚCLEO DE JACUMÃ                 | CAGE-1         | 1                 |
| SUBGERENTE DE OPERAÇÃO                                | CAGE-3         | 1                 |
| GERENTE EXECUTIVO DE LOGÍSTICA E TRANSPORTE           | CAGE-1         | 1                 |
| SUBGERENTE DE TRANSPORTE PESADO                       | CAGE-3         | 1                 |
| SUBGERENTE DE TRANSPORTE LEVE                         | CAGE-3         | 1                 |
| SUBGERENTE DE APOIO LOGÍSTICO                         | CAGE-3         | 1                 |
| ASSESSOR OPERACIONAL I                                | CASE-1         | 3                 |
| ASSESSOR OPERACIONAL II                               | CASE-2         | 3                 |
| ASSESSOR OPERACIONAL III                              | CASE-3         | 3                 |
| <b>TOTAL</b>  |                | <b>47</b>         |



**ANEXO XX DA LEI Nº 1.148/2022****CARGOS COMISSIONADOS DA SECRETARIA MUNICIPAL DA FAZENDA**

| CARGO   | SÍMBOLO | QUANTIDADE |
|---|---------|------------|
| SECRETÁRIO MUNICIPAL DA FAZENDA                 | CADS-1  | 1          |
| SECRETÁRIO EXECUTIVO DA FAZENDA                 | CADS-2  | 1          |
| ASSESSOR TÉCNICO                                | CAAS-3  | 2          |
| SECRETÁRIO DE GABINETE DA SECRETARIA DA FAZENDA | CAAS-5  | 1          |
| AGENTE CONDUTOR DE VEÍCULOS                     | CAAS-5  | 1          |
| GERENTE EXECUTIVO DE FINANÇAS                   | CAGE-1  | 1          |
| SUBGERENTE DE CONTABILIDADE                     | CAGE-3  | 1          |
| SUBGERENTE DE EXECUÇÃO ORÇAMENTÁRIA             | CAGE-3  | 1          |
| SUBGERENTE DE TESOUREARIA                       | CAGE-3  | 1          |
| GERENTE EXECUTIVO DE TRIBUTOS                   | CAGE-1  | 1          |
| SUBGERENTE DE FISCALIZAÇÃO                      | CAGE-3  | 1          |
| SUBGERENTE DE AVALIAÇÃO                         | CAGE-3  | 1          |
| SUBGERENTE DE OPERAÇÕES                         | CAGE-3  | 1          |
| GERENTE EXECUTIVO DO EMPREENDEDOR MUNICIPAL     | CAGE-1  | 1          |
| SUBGERENTE DE FINANÇAS DO EMPREENDEDOR          | CAGE-3  | 1          |
| SUBGERENTE DE OPERAÇÕES DE CRÉDITO              | CAGE-3  | 1          |
| ASSESSOR OPERACIONAL I                          | CASE-1  | 1          |
| ASSESSOR OPERACIONAL II                         | CASE-2  | 1          |
| ASSESSOR OPERACIONAL III                        | CASE-3  | 1          |
| TOTAL   |         | 20         |

**ANEXO XXII DA LEI Nº 1.148/2022****CARGOS COMISSIONADOS SECRETARIA MUNICIPAL DE AGROPECUÁRIA E PESCA**

| CARGO  | SÍMBOLO | QUANTIDADE |
|--|---------|------------|
| SECRETÁRIO MUNICIPAL DE AGROPECUÁRIA E PESCA                 | CADS-1  | 1          |
| SECRETÁRIO EXECUTIVO DE AGROPECUÁRIA E PESCA                 | CADS-2  | 1          |
| ASSESSOR TÉCNICO   | CAAS-3  | 1          |
| SECRETÁRIO DE GABINETE DA SECRETARIA DE AGROPECUÁRIA E PESCA | CAAS-5  | 1          |
| AGENTE CONDUTOR DE VEÍCULOS                                  | CAAS-5  | 1          |
| GERENTE DE AGROPECUÁRIA E DESENVOLVIMENTO SUSTENTÁVEL        | CAGE-2  | 1          |
| SUBGERENTE DE AGROPECUÁRIA E VETERINÁRIA                     | CAGE-3  | 1          |
| SUBGERENTE DE AGROECOLOGIA E DESENVOLVIMENTO SUSTENTÁVEL     | CAGE-3  | 1          |
| GERENTE DE AQUICULTURA E PESCA                               | CAGE-2  | 1          |

|                                   |        |    |
|-----------------------------------|--------|----|
| GERENTE DE EQUIPAMENTOS AGRÍCOLAS | CAGE-2 | 1  |
| ASSESSOR OPERACIONAL I            | CASE-1 | 2  |
| ASSESSOR OPERACIONAL II           | CASE-2 | 2  |
| ASSESSOR OPERACIONAL III          | CASE-3 | 2  |
| TOTAL                             |        | 16 |

**ANEXO XXVI DA LEI Nº 1.148/2022****CARGOS COMISSIONADOS SECRETARIA MUNICIPAL DE INFRAESTRUTURA**

| CARGO   | SÍMBOLO | QUANTIDADE |
|---|---------|------------|
| SECRETÁRIO MUNICIPAL DE INFRAESTRUTURA                      | CADS-1  | 1          |
| SECRETÁRIO EXECUTIVO DE INFRAESTRUTURA                      | CADS-2  | 1          |
| ASSESSOR TÉCNICO  | CAAS-3  | 2          |
| SECRETÁRIO DE GABINETE DA SECRETARIA DE INFRAESTRUTURA      | CAAS-5  | 1          |
| AGENTE CONDUTOR DE VEÍCULOS                                 | CAAS-5  | 2          |
| GERENTE DE INFRAESTRUTURA E URBANIZAÇÃO                     | CAGE-2  | 1          |
| SUBGERENTE DE INFRAESTRUTURA                                | CAGE-3  | 1          |
| CHEFE DO NÚCLEO DE POÇOS ARTESIANOS E ABASTECIMENTO DE ÁGUA | CAGE-4  | 1          |
| CHEFE DO NÚCLEO DE PEQUENAS OBRAS                           | CAGE-4  | 1          |
| CHEFE DO NÚCLEO DE ILUMINAÇÃO PÚBLICA                       | CAGE-4  | 1          |
| SUBGERENTE DE URBANIZAÇÃO                                   | CAGE-3  | 1          |
| CHEFE DO NÚCLEO DE MERCADOS PÚBLICOS E FEIRAS               | CAGE-4  | 1          |
| CHEFE DO NÚCLEO DE CEMITÉRIOS PÚBLICOS                      | CAGE-4  | 1          |
| CHEFE DO NÚCLEO DE PRAÇAS E PARQUES                         | CAGE-4  | 1          |
| CHEFE DO NÚCLEO DE EVENTOS E TURISMO                        | CAGE-4  | 1          |
| CHEFE DO NÚCLEO DE TRANSPORTE E ALMOXARIFADO                | CAGE-4  | 1          |
| GERENTE DE EXECUTIVO DA DEFESA CIVIL                        | CAGE-1  | 1          |
| CHEFE DO NÚCLEO TÁTICO                                      | CAGE-4  | 1          |
| CHEFE DO NÚCLEO OPERATIVO                                   | CAGE-4  | 1          |
| GERENTE DE ELABORAÇÃO DE PROJETOS                           | CAGE-2  | 1          |
| CHEFE DO NÚCLEO DE ARQUITETURA                              | CAGE-4  | 1          |
| GERENTE DE ENGENHARIA                                       | CAGE-2  | 1          |
| ASSESSOR OPERACIONAL I                                      | CASE-1  | 2          |
| ASSESSOR OPERACIONAL II                                     | CASE-2  | 2          |
| TOTAL   |         | 28         |

**ANEXO XXVIII DA LEI Nº 1.148/2023****CARGOS COMISSIONADOS SECRETARIA MUNICIPAL DE TURISMO**

| CARGO   | SÍMBOLO | QUANTIDADE |
|---|---------|------------|
| SECRETÁRIO MUNICIPAL DE TURISMO                 | CADS-1  | 1          |
| SECRETÁRIO EXECUTIVO DE TURISMO                 | CADS-2  | 1          |
| ASSESSOR TÉCNICO                                | CAAS-3  | 2          |
| SECRETÁRIO DE GABINETE DA SECRETARIA DE TURISMO | CAAS-5  | 1          |
| AGENTE CONDUTOR DE VEÍCULOS                     | CAAS-5  | 1          |
| GERENTE DE PLANEJAMENTO TURÍSTICO               | CAGE-2  | 1          |
| CHEFE DO NÚCLEO DE PLANEJAMENTO TURÍSTICO       | CAGE-4  | 1          |
| CHEFE DO NÚCLEO DE PRODUÇÕES TURÍSTICAS         | CAGE-4  | 1          |
| GERENTE DE EVENTOS                              | CAGE-2  | 1          |
| CHEFE DO NÚCLEO DE MARKETING                    | CAGE-4  | 1          |
| CHEFE DO NÚCLEO DE INFRAESTRUTURA               | CAGE-4  | 1          |
| GERENTE DE PRODUTOS E ATENÇÃO AO TURISTA        | CAGE-2  | 1          |
| CHEFE DO NÚCLEO DE FOMENTO AO EMPREENDEDORISMO  | CAGE-4  | 1          |
| CHEFE DO NÚCLEO DE CAPACITAÇÃO E TREINAMENTO    | CAGE-4  | 1          |
| CHEFE DO NÚCLEO DE ATENDIMENTO AO TURISTA       | CAGE-4  | 1          |
| TOTAL   |         | 16         |

**ANEXO XXXIII DA LEI Nº 1.148/2022****CARGOS COMISSIONADOS DA SECRETARIA MUNICIPAL DE SAÚDE**

| CARGO   | SÍMBOLO | QUANTIDADE |
|---|---------|------------|
| SECRETÁRIO MUNICIPAL DE SAÚDE                 | CADS-1  | 1          |
| SECRETÁRIO EXECUTIVO DE SAÚDE                 | CADS-2  | 1          |
| OUVIDOR DA SECRETARIA DE SAÚDE                | CAAS-4  | 1          |
| ASSESSOR TÉCNICO                              | CAAS-3  | 1          |
| ASSESSOR JURÍDICO                             | CAAS-3  | 1          |
| SECRETÁRIO DE GABINETE DA SECRETARIA DE SAÚDE | CAAS-5  | 1          |
| AGENTE CONDUTOR DE VEÍCULOS                   | CAAS-5  | 1          |
| SECRETÁRIO DO CONSELHO MUNICIPAL DE SAÚDE     | CAAS-6  | 1          |
| GERENTE EXECUTIVO DE ASSISTÊNCIA FARMACÊUTICA | CAGE-1  | 1          |

|  |        |   |
|--|--------|---|
| SUBGERENTE DA CENTRAL DE ABASTECIMENTO FARMACÊUTICO                              | CAGE-3 | 1 |
| SUBGERENTE OPERACIONAL DE ASSISTÊNCIA FARMACÊUTICA                               | CAGE-3 | 1 |
| GERENTE EXECUTIVO DE VIGILÂNCIA EM SAÚDE   | CAGE-1 | 1 |
| SUBGERENTE DE EPIDEMIOLOGIA  | CAGE-3 | 1 |
| CHEFE DO NÚCLEO DE IMUNIZAÇÃO  | CAGE-4 | 1 |
| SUBGERENTE DE VIGILÂNCIA SANITÁRIA   | CAGE-3 | 1 |
| SUBGERENTE DE VIGILÂNCIA AMBIENTAL   | CAGE-3 | 1 |
| GERENTE EXECUTIVO DE REGULAÇÃO, CONTROLE, AVALIAÇÃO E AUDITORIA                  | CAGE-1 | 1 |
| SUBGERENTE DA CENTRAL DE REGULAÇÃO   | CAGE-3 | 1 |
| SUBGERENTE DE CONTROLE, AVALIAÇÃO E AUDITORIA                                    | CAGE-3 | 1 |
| GERENTE EXECUTIVO DE PLANEJAMENTO  | CAGE-1 | 1 |
| SUBGERENTE DE INFORMAÇÃO EM SAÚDE  | CAGE-3 | 1 |
| SUBGERENTE DE PROJETOS E CONVÊNIOS   | CAGE-3 | 1 |
| GERENTE EXECUTIVO DE ADMINISTRAÇÃO E FINANÇAS                                    | CAGE-1 | 1 |
| SUBGERENTE DE LOGÍSTICA  | CAGE-3 | 1 |
| CHEFE DO NÚCLEO DE ALMOXARIFADO E PATRIMÔNIO                                     | CAGE-4 | 1 |
| CHEFE DO NÚCLEO DE TECNOLOGIA DA INFORMAÇÃO                                      | CAGE-4 | 1 |
| CHEFE DO NÚCLEO DE TRANSPORTE  | CAGE-4 | 1 |
| SUBGERENTE DE ENGENHARIA E MANUTENÇÃO  | CAGE-3 | 1 |
| SUBGERENTE DE CONTROLE INTERNO   | CAGE-3 | 1 |
| SUBGERENTE FINANCEIRO  | CAGE-3 | 1 |
| CHEFE DO NÚCLEO DE ORÇAMENTO   | CAGE-3 | 1 |
| SUBGERENTE DE RECURSOS HUMANOS   | CAGE-3 | 1 |
| CHEFE DO NÚCLEO DA JUNTA MÉDICA  | CAGE-4 | 1 |
| GERENTE EXECUTIVO DE ASSISTÊNCIA ESPECIALIZADA                                   | CAGE-1 | 1 |
| SUBGERENTE DO SERVIÇO DE ATENDIMENTO MÓVEL DE URGÊNCIA - <b>SAMU</b>             | CAGE-3 | 1 |
| SUBGERENTE DO CENTRO ESPECIALIZADO EM REABILITAÇÃO ANTONIO MARANHÃO - <b>CER</b> | CAGE-3 | 1 |
| SUBGERENTE DO CENTRO DE ESPECIALIDADES NELSON ALBINO PIMENTEL - <b>CENAP</b>     | CAGE-3 | 1 |
| SUBGERENTE DO SERVIÇO DE ATENDIMENTO DOMICILIAR - <b>SAD</b>                     | CAGE-3 | 1 |
| SUBGERENTE DO CENTRO DE ATENÇÃO PSICOSSOCIAL - <b>CAPS</b>                       | CAGE-3 | 1 |
| SUBGERENTE DO PRONTO ATENDIMENTO JARBAS MARANHÃO - <b>PA</b>                     | CAGE-3 | 1 |
| SUBGERENTE DO LABORATÓRIO DE ANÁLISES CLÍNICAS MUNICIPAL                         | CAGE-3 | 1 |
| GERENTE EXECUTIVO DE ATENÇÃO PRIMÁRIA À SAÚDE                                    | CAGE-1 | 1 |
| SUBGERENTE DE POLÍTICAS ESTRATÉGICAS   | CAGE-3 | 1 |
| SUBGERENTE DE ATENÇÃO BÁSICA   | CAGE-3 | 1 |
| CHEFE DO NÚCLEO DE DISTRITO SANITARIO 1  | CAGE-4 | 1 |
| CHEFE DO NÚCLEO DE DISTRITO SANITARIO 2  | CAGE-4 | 1 |

|   |        |    |
|---|--------|----|
| CHEFE DO NÚCLEO DE DISTRITO SANITARIO 3                         | CAGE-4 | 1  |
| SUBGERENTE DE SAÚDE BUCAL                                       | CAGE-3 | 1  |
| CHEFE DO NÚCLEO DO CENTRO DE ESPECIALIDADES ODONTOLÓGICAS - CEO | CAGE-4 | 1  |
| CHEFE DE UNIDADE BÁSICA DE SAÚDE                                | CAGE-5 | 11 |
| ASSESSOR OPERACIONAL I  | CASE-1 | 2  |
| ASSESSOR OPERACIONAL II   | CASE-2 | 2  |
| ASSESSOR OPERACIONAL III  | CASE-3 | 2  |
| TOTAL   |        | 66 |

**ANEXO XXXV DA LEI Nº 1.148/2022****CARGOS COMISSIONADOS SECRETARIA MUNICIPAL DE EDUCAÇÃO, ESPORTE E CULTURA**

| CARGO   | SÍMBOLO | QUANTIDADE |
|---|---------|------------|
| SECRETÁRIO MUNICIPAL DE EDUCAÇÃO, ESPORTE E CULTURA                 | CADS-1  | 1          |
| SECRETÁRIO EXECUTIVO DE EDUCAÇÃO, ESPORTE E CULTURA                 | CADS-2  | 1          |
| ASSESSOR TÉCNICO  | CAAS-3  | 3          |
| ASSESSOR JURÍDICO   | CAAS-3  | 1          |
| SECRETÁRIO DE GABINETE DA SECRETARIA DE EDUCAÇÃO, ESPORTE E CULTURA | CAAS-5  | 1          |
| AGENTE CONDUTOR DE VEÍCULOS   | CAAS-5  | 2          |
| SECRETÁRIO DO CONSELHO MUNICIPAL DE EDUCAÇÃO                        | CAAS-6  | 1          |
| GERENTE DE EXECUTIVO DE EDUCAÇÃO                                    | CAGE-1  | 1          |
| SUBGERENTE DE EDUCAÇÃO INFANTIL                                     | CAGE-3  | 1          |
| SUBGERENTE DE ENSINO FUNDAMENTAL I                                  | CAGE-3  | 1          |
| SUBGERENTE DE ENSINO FUNDAMENTAL II                                 | CAGE-3  | 1          |
| SUBGERENTE DE EDUCAÇÃO DE JOVENS E ADULTOS                          | CAGE-3  | 1          |
| SUBGERENTE DE EDUCAÇÃO ESPECIAL                                     | CAGE-3  | 1          |
| SUBGERENTE DE FORMAÇÃO CONTINUADA                                   | CAGE-3  | 1          |
| SUBGERENTE DE PROGRAMAS E PROJETOS                                  | CAGE-3  | 1          |
| SUBGERENTE DE SUPERVISÃO  | CAGE-3  | 1          |
| GERENTE EXECUTIVO DE CULTURA  | CAGE-1  | 1          |
| SUBGERENTE DE BIBLIOTECAS   | CAGE-3  | 1          |
| SUBGERENTE DA UNIVERSIDADE ABERTA DO BRASIL - UAB                   | CAGE-3  | 1          |
| SUBGERENTE DE ARTES, MÚSICA E DANÇA                                 | CAGE-3  | 1          |
| GERENTE EXECUTIVO DE ESPORTE E LAZER                                | CAGE-1  | 1          |
| SUBGERENTE DE JOGOS E PRÁTICAS ESPORTIVAS                           | CAGE-3  | 1          |
| GERENTE ADMINISTRATIVO FINANCEIRO                                   | CAGE-2  | 1          |
| SUBGERENTE DE RECURSOS HUMANOS                                      | CAGE-3  | 1          |
| SUBGERENTE DE TECNOLOGIA DA INFORMAÇÃO                              | CAGE-3  | 1          |

|                                      |        |     |
|--------------------------------------|--------|-----|
| SUBGERENTE DE COMPRAS E ALMOXARIFADO | CAGE-3 | 1   |
| SUBGERENTE DE TRANSPORTE ESCOLAR     | CAGE-3 | 1   |
| SUBGERENTE DE MERENDA ESCOLAR        | CAGE-3 | 1   |
| ASSESSOR PEDAGÓGICO                  | CAAG-1 | 26  |
| ASSESSOR OPERACIONAL I               | CASE-1 | 2   |
| ASSESSOR OPERACIONAL II              | CASE-2 | 2   |
| ASSESSOR OPERACIONAL III             | CASE-3 | 2   |
| DIRETOR DE ESCOLA PADRÃO A1          | CADE-1 | 1   |
| DIRETOR DE ESCOLA PADRÃO A2          | CADE-2 | 5   |
| DIRETOR DE ESCOLA PADRÃO A3          | CADE-3 | 4   |
| DIRETOR DE ESCOLA PADRÃO A4          | CADE-4 | 4   |
| DIRETOR DE ESCOLA PADRÃO A5          | CADE-5 | 8   |
| DIRETOR ADJUNTO DE ESCOLA PADRÃO A1  | CADE-2 | 2   |
| DIRETOR ADJUNTO DE ESCOLA PADRÃO A2  | CADE-3 | 5   |
| SECRETÁRIO ESCOLAR                   | CADE-5 | 33  |
| DIRETOR DE CRECHE PADRÃO C1          | CADE-3 | 2   |
| DIRETOR DE CRECHE PADRÃO C2          | CADE-4 | 8   |
| TOTAL                                |        | 135 |

**ANEXO XXXIX DA LEI Nº 1.148/2022**  
**CARGOS COMISSIONADOS SECRETARIA MUNICIPAL DE DESENVOLVIMENTO**  
**SOCIAL**

| CARGO  | SÍMBOLO | QUANTIDADE |
|--|---------|------------|
| SECRETÁRIO MUNICIPAL DE DESENVOLVIMENTO SOCIAL                         | CADS-1  | 1          |
| SECRETÁRIO EXECUTIVO DE DESENVOLVIMENTO SOCIAL                         | CADS-2  | 1          |
| ASSESSOR TÉCNICO   | CAAS-3  | 3          |
| SECRETÁRIO DE GABINETE DA SECRETARIA DE DESENVOLVIMENTO SOCIAL         | CAAS-5  | 1          |
| AGENTE CONDUTOR DE VEÍCULOS  | CAAS-5  | 1          |
| SECRETÁRIO DA CASA DOS CONSELHOS                                       | CAAS-6  | 1          |
| GERENTE EXECUTIVO DE ASSISTÊNCIA SOCIAL                                | CAGE-1  | 1          |
| SUBGERENTE DE PROTEÇÃO SOCIAL BÁSICA                                   | CAGE-3  | 1          |
| CHEFE DO NÚCLEO DO PROGRAMA AUXÍLIO BRASIL                             | CAGE-4  | 1          |
| CHEFES DOS CENTROS DE REFERÊNCIA EM ASSISTÊNCIA SOCIAL - <b>CRAS</b>   | CAGE-4  | 3          |
| CHEFE DO NÚCLEO DO CADASTRO ÚNICO                                      | CAGE-4  | 1          |
| CHEFE DO NÚCLEO DE SERVIÇO DE CONVIVÊNCIA E FORTALECIMENTO DE VÍNCULOS | CAGE-4  | 1          |
| CHEFE DO NÚCLEO DE BENEFÍCIOS EVENTUAIS                                | CAGE-4  | 1          |
| CHEFE DO NÚCLEO DO PROGRAMA CRIANÇA FELIZ                              | CAGE-4  | 1          |

|   |        |    |
|---|--------|----|
| CHEFE DO NÚCLEO DE DISTRIBUIÇÃO DE ALIMENTOS        | CAGE-4 | 1  |
| SUBGERENTE DE PROTEÇÃO SOCIAL DE MÉDIA COMPLEXIDADE | CAGE-3 | 1  |
| SUBGERENTE DE PROTEÇÃO SOCIAL DE ALTA COMPLEXIDADE  | CAGE-3 | 1  |
| SUBGERENTE DE VIGILÂNCIA SOCIOASSISTENCIAL          | CAGE-3 | 1  |
| SUBGERENTE DE SEGURANÇA ALIMENTAR E NUTRICIONAL     | CAGE-3 | 1  |
| SUBGERENTE DE TRABALHO E GERAÇÃO DE RENDA           | CAGE-3 | 1  |
| GERENTE EXECUTIVO DE PLANEJAMENTO                   | CAGE-1 | 1  |
| SUBGERENTE DE CONVÊNIOS E PARCERIAS                 | CAGE-3 | 1  |
| SUBGERENTE DE POLÍTICAS PÚBLICAS ESTRATÉGICAS       | CAGE-3 | 1  |
| GERENTE EXECUTIVO DE ADMINISTRAÇÃO                  | CAGE-1 | 1  |
| SUBGERENTE DE ADMINISTRAÇÃO E FINANÇAS              | CAGE-3 | 1  |
| CHEFE DO NÚCLEO DE SUPRIMENTOS E CONTRATOS          | CAGE-4 | 1  |
| CHEFE DO NÚCLEO DE RECURSOS HUMANOS                 | CAGE-4 | 1  |
| CHEFE DO NÚCLEO DE ALMOXARIFADO                     | CAGE-4 | 1  |
| ASSESSOR OPERACIONAL I                              | CAGE-1 | 3  |
| ASSESSOR OPERACIONAL II                             | CAGE-2 | 3  |
| ASSESSOR OPERACIONAL III                            | CAGE-3 | 3  |
| TOTAL   |        | 41 |

PORTARIA Nº 0383/2023

CONDE, 09 DE OUTUBRO DE 2023.

**A PREFEITA MUNICIPAL DE CONDE, ESTADO DA PARAÍBA**, usando das atribuições que lhe são conferidas pelo Art. 60, Inciso VI da Lei Orgânica do Município,

**RESOLVE:**

**Art. 1º** Exonerar AURICELIO RODRIGUES DA SILVA do cargo de GERENTE EXECUTIVO DE LOGÍSTICA E TRANSPORTE, simbologia CAGE-1, com lotação na Secretaria Municipal de Administração.

**Art. 2º** Esta portaria entra em vigor na data de sua publicação.



**KARLA PIMENTEL**  
Prefeita de Conde

PORTARIA Nº 0384/2023

CONDE, 09 DE OUTUBRO DE 2023.

**A PREFEITA MUNICIPAL DE CONDE, ESTADO DA PARAÍBA**, usando das atribuições que lhe são conferidas pelo Art. 60, Inciso VI da Lei Orgânica do Município,

**RESOLVE:**

**Art. 1º** Exonerar MONICA LIRA MENDONÇA do cargo de AGENTE CONDUTOR DE VEÍCULOS, simbologia CAAS-5, com lotação na Secretaria Municipal de Administração.

**Art. 2º** Esta portaria entra em vigor na data de sua publicação.

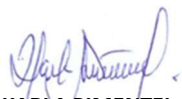

**KARLA PIMENTEL**  
Prefeita de Conde